



VINÇOTTE vzw

Erkend Controleorganisme | Externe dienst voor technische controles op de werkplaats
Maatschappelijke zetel: Jan Oliesslagerslaan 35 • 1800 Vilvoorde • België
BTW: BE 0402.726.875 • RPR Brussel • BNP Paribas Fortis: BE 25 2100 4144 1482 • BIC: GEBABEBB

Verslag nr.: 60895982

- Bollebergen 2a bus 12, 9052 Gent
- Jan Oliesslagerslaan 35, 1800 Vilvoorde
- Noordersingel 23, 2140 Antwerpen
- Rue Phocas Lejeune 11, 5032 Gembloux

Tel: +32 9 244 77 11
Tel: +32 2 674 57 11
Tel: +32 3 221 86 11
Tel: +32 81 432 611

gent@vincotte.be
brussels@vincotte.be
antwerpen@vincotte.be
gembloux@vincotte.be



N 306778

Resi code :

PROCES-VERBAAL VAN GELIJKVORMIGHEIDSONDERZOEK EN/OF CONTROLEBEZOEK VAN EEN ELEKTRISCHE LAAGSPANNINGSINSTALLATIE

Verantwoordelijke voor de werken :

Installatie :

Eigenaar of beheerder :

Naam, voornaam : Vuchelen Willy
Ident. Kaart nr. :
BTW nr.: BE 0562 932 174

Naam, voornaam :
Adres :
Post nr. + Stad :
Tel. :

Basis van het onderzoek : Algemeen Reglement op de Elektrische Installaties (AREI)

<input checked="" type="checkbox"/> Art 270	<input type="checkbox"/> ingebruikname	<input type="checkbox"/> wijziging	<input checked="" type="checkbox"/> uitbreiding	<input checked="" type="checkbox"/> Art 86	<input type="checkbox"/> Art 271 bis	① <u>Woonenheid</u>
	<input type="checkbox"/> mobiel	<input type="checkbox"/> tijdelijk		<input type="checkbox"/> Art 87	<input type="checkbox"/> Art 278	② <u>Huishoudelijke werkeenheid</u>
<input checked="" type="checkbox"/> Art 271	<input checked="" type="checkbox"/> periodiek	<input checked="" type="checkbox"/> controle	<input type="checkbox"/>	<input type="checkbox"/> Art 88	<input type="checkbox"/> Art	③ <u>Gemeenschappelijke delen</u>
<input type="checkbox"/> Art 276 : verzwaring	<input type="checkbox"/> Art 276bis : verkoop van een woonenheid			<input type="checkbox"/> Art ...	<input type="checkbox"/> Art	④ <u>Werkeenheid</u>

Algemene gegevens elektrische installatie :

Gegevens verdelers	EAN <u>54-1449400001224376</u>	<input type="checkbox"/> EAN niet meegedeeld	<input type="checkbox"/> kWh meter niet geplaatst
	kWh meter nr. <u>25-FM 0.81</u>	meterstand dag: <u>18678</u>	nacht :
Gegevens installatie	Bescherming aansluiting (A) : <input type="checkbox"/> 020 <input type="checkbox"/> 025 <input type="checkbox"/> 032 <input checked="" type="checkbox"/> 40 <input type="checkbox"/> 050 <input type="checkbox"/> 063 <input type="checkbox"/> 080 <input type="checkbox"/> 100	nr. : meterstand :	
	Ontworpen voor U _N : <input checked="" type="checkbox"/> 230 V <input type="checkbox"/> 3x230 V <input type="checkbox"/> 3N400 V	Type aardelektrode :	
	Maximale nominale stroom (A) : <input type="checkbox"/> 020 <input type="checkbox"/> 025 <input type="checkbox"/> 032 <input checked="" type="checkbox"/> 40 <input type="checkbox"/> 050 <input type="checkbox"/> 063 <input type="checkbox"/> 080 <input type="checkbox"/> 100	<input type="checkbox"/> aardingslus <input checked="" type="checkbox"/> open / baar	
Beschrijving installatie	Voedingsleiding hoofdbord : <u>2</u> X <u>10</u> mm ² - Type : <u>V.O.B.</u>	<input type="checkbox"/>	
	Algemene differentieelstroominrichting : <u>40</u> A / <u>300</u> mA	Aantal borden : <u>2</u>	Aantal eindstroombanen : <u>12</u>

Metingen - testen - controles - verzegeling :

<input checked="" type="checkbox"/> Rechtstreekse aanraking	<input checked="" type="checkbox"/> Onrechtstreekse aanraking	<input checked="" type="checkbox"/> Montage	<input checked="" type="checkbox"/> Toestellen	<input checked="" type="checkbox"/> Materieel	<input checked="" type="checkbox"/> I>/doorsnede	<input checked="" type="checkbox"/> Schema's
<input checked="" type="checkbox"/> Aardingsweerstand : <u>12,1</u> Ω	<input checked="" type="checkbox"/> Algemeen isolatieniveau : <u>6</u> MΩ	<input type="checkbox"/> Controle foutlus	<input checked="" type="checkbox"/> Aardingscontinuïteit	<input checked="" type="checkbox"/> Test diff.		
Differentieelstroominrichting : <input type="checkbox"/> was verzegeld <input checked="" type="checkbox"/> werd verzegeld <input type="checkbox"/> werd niet verzegeld <input type="checkbox"/> kan niet verzegeld worden						

Inbreuken - Opmerkingen (voor de betekenis van eventuele codes : zie keerzijde)

Inbreuken Nieuwe installatie	<input checked="" type="checkbox"/> Nihil	Visum DNB of aangestelde :
Inbreuken Bestaande installatie	<input checked="" type="checkbox"/> Nihil	
Opmerkingen	<input checked="" type="checkbox"/> Nihil	

Besluit(en) :

- De nieuwe installatie voldoet ~~voldoet niet~~ aan het AREI.
- De bestaande installatie voldoet ~~voldoet niet~~ aan het AREI.

De installatie dient opnieuw gecontroleerd te worden vóór 28/05/2015
 door hetzelfde erkend organisme (*).

Agent bezoeker :

Naam : DEPUTAAT J.M. Agent nr. 1678 Datum 27/05/2010

Bijlage(n) : Situatieschema('s) : 2 Eëndraadschema('s) : 11

Voor de directeur generaal : Handtekening

[Handwritten signature]

- Dit proces-verbaal dient bewaard te worden in het dossier van de elektrische installatie en dit dossier dient elke aangebrachte wijziging te vermelden.
- De Federale overheidsdienst economie dient bij ieder ongeval, rechtstreeks of onrechtstreeks te wijten aan elektriciteit waarbij personen betrokken zijn, ingelicht te worden.
- De controle heeft enkel betrekking op de zichtbare en toegankelijke delen van de installatie.
 Op basis van de ter plaatse verkregen informatie is het niet mogelijk de datum van realisatie van de elektrische installatie vast te stellen.
 Wij raden U aan om het (de) schema('s) te vervolledigen voor de delen die niet zichtbaar waren tijdens ons bezoek. In geval van twijfel over de veiligheid van elementen, nodigen we u ten eerste uit om een bijkomend controlebezoek te laten uitvoeren.
(*) De werken, nodig om de inbreuken te doen verdwijnen die opgemerkt werden tijdens het controlebezoek, moeten zonder vertraging uitgevoerd worden maatregelen moeten getroffen worden opdat de in overtreding zijnde installatie, indien ze in dienst blijft, geen gevaar vormt voor personen. Indien bij controlebezoek, na max. 1 jaar, de overtredingen niet verdwenen zijn moet het erkend organisme een kopie van het proces-verbaal van het controlebezoek aan de Algemene Directie Energie die belast is met het hoog toezicht.

INDELING VERDEELBORD

1

A Differentieel 300Ma

- 1 20A Stopkontakten eetplaats
- 2 16A Verlichting
- 3 20A Stopcontacten living
- 4 20A Stopcontacten keuken
- 5 20A Verlichting garage
- 6 20A Voeding tableau 2

Verdeelbord 2

B Differentieel 0,30 Ma

- 1 16A Stocontacten Berging
- 2 16A Stocontacten Berging
- 3 16A stocontacten Berging
- 4 10A Verlichting
- 5 6A Centrale verwarming

Gelykvloers

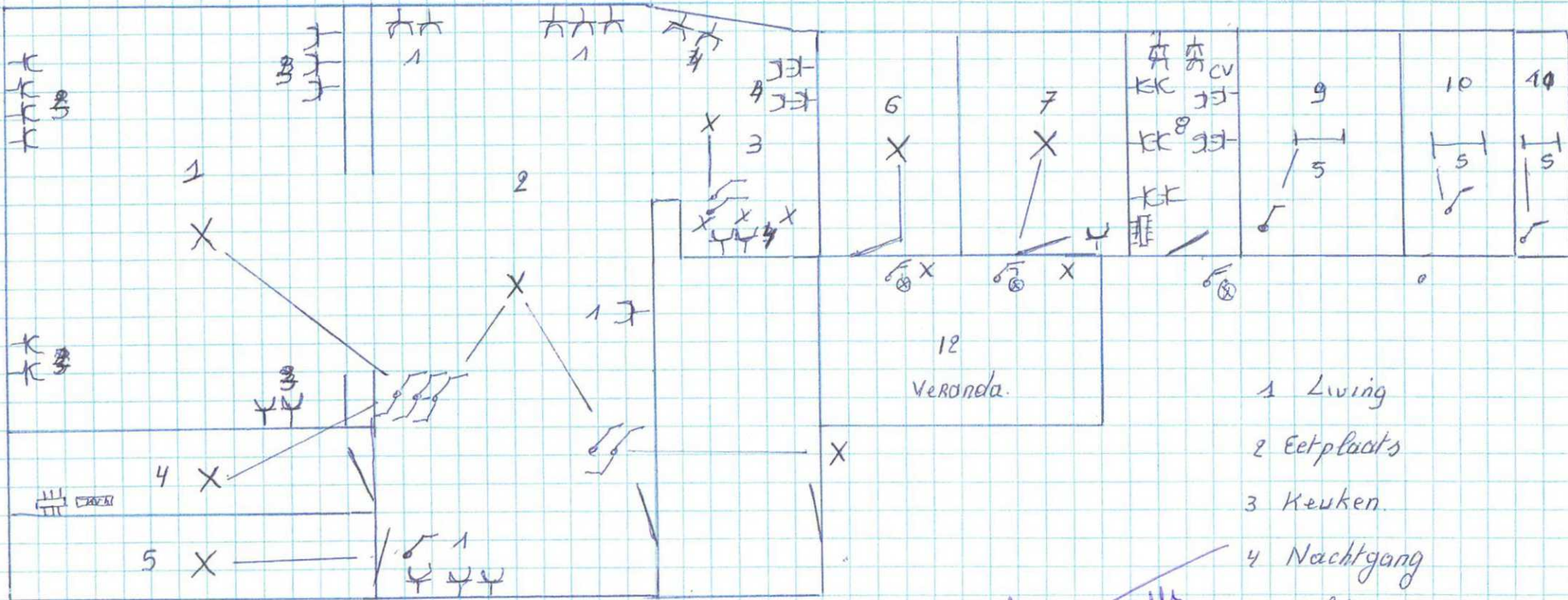

- 1 Living
- 2 Eetplaats
- 3 Keuken
- 4 Nachtgang
- 5 Kelder
- 6 WC
- 7 Badkamer
- 8 Chauffage
- 9 MAZOUT citerne
- 10 Garage
- 11 Berging

Dellemans Willy
 Tiensebaan 30
 3460 Bekkevoort

Vuchelen Willy
 Blerbergskwael 71
 3390 Tiel-Winge

[Signature]
 27/01/2020

[Signature]

[Signature]

Bouwenverdieping

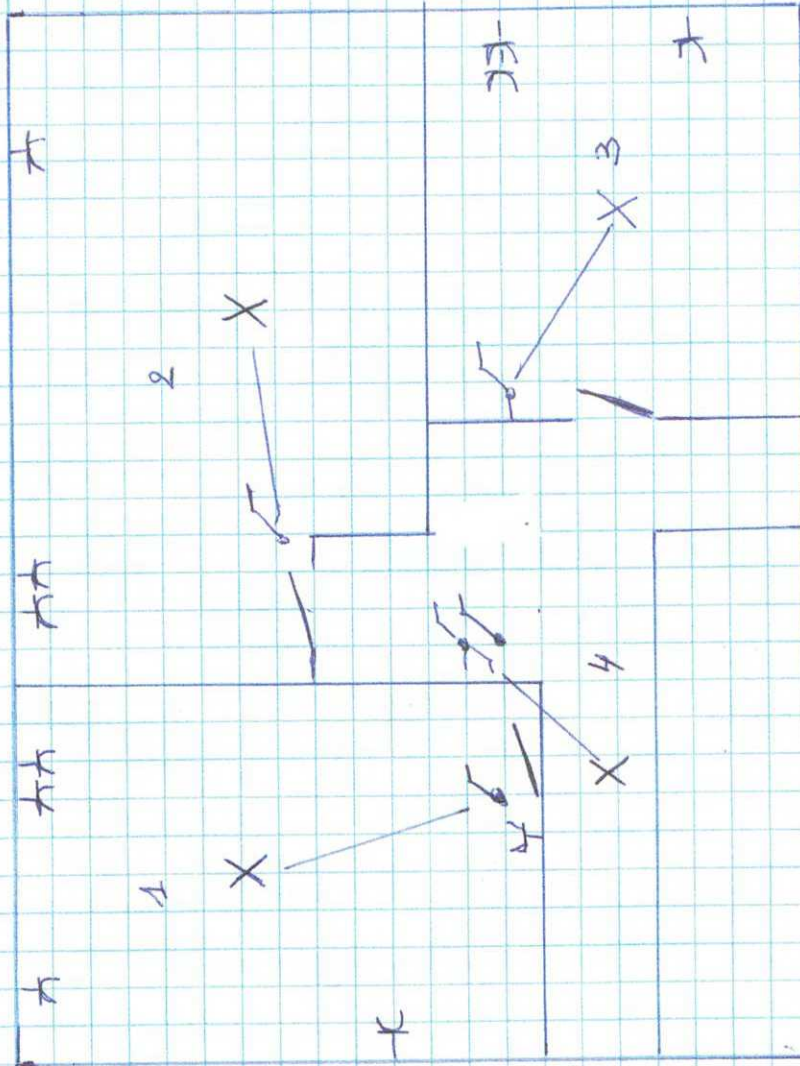

- 1 Slaapkamer 1
- 2 Slaapkamer 2
- 3 Slaapkamer 3
- 4 Nachtgang

Delemans Willy
 Tienzebeaan 30
 3460 Bekkevoort

[Signature]

Vanden Willy
 Blesbergstraat 76
 3390 Tiel-Hinge

[Signature]

[Signature]
 VINCOOTE VZW
 Inform Deputat
 27/01/2016

~~Handwritten signature~~
 3700 Bekkerweg
 Tienzebaan 30
 Dellemans wijk

~~Handwritten signature~~
 3390 Tiel-ling
 Breda
 Weken wijk

~~Handwritten signature~~
 3700 Bekkerweg
 Tienzebaan 30
 Dellemans wijk

Df 0,30cmH



Tableau 2

(1)

Df 0,30cmH

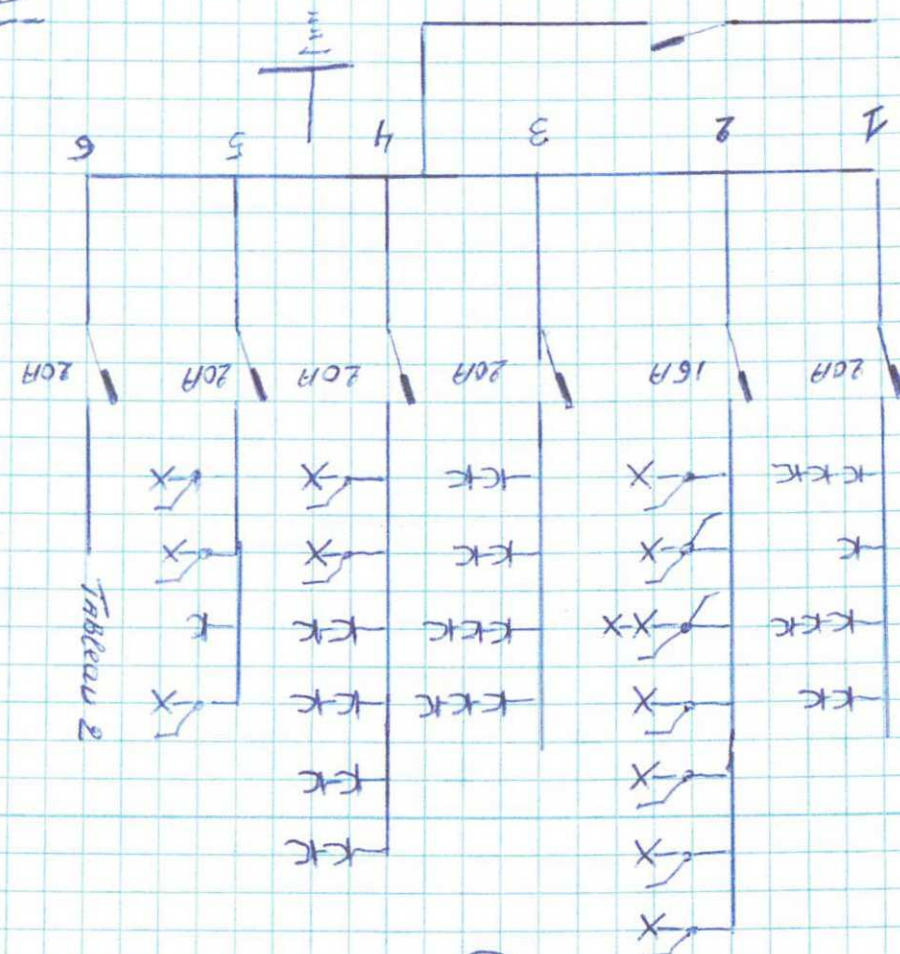
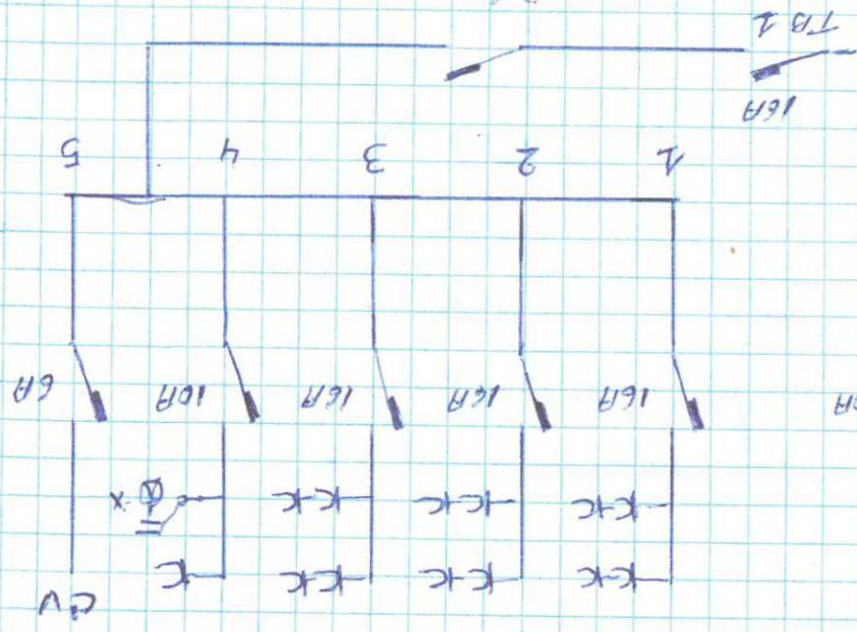

(2)